

Producteurs laitiers du Nouveau-Brunswick
Rapport sommaire sur la production et le paiement pour Juillet 2022

Bourse de quota pour Aout, 2022

Price in Dollars	# of Sellers	Kgs Offered By Sellers	Total Cum. kgs	Difference Between Sellers/Buyers	Total Cum. kgs	Kgs Wanted By Buyers	# of Buyers
\$24,000.00		.0	.0	524.9	524.9	524.9	
TOTALS	0	.0				524.9	28

QESP = Quota Exchange Selling Price

QESP = Le prix de vente de quota

.0 of 524.9 kgs wanted at or above the Quota Exchange Selling Price of \$24,000.00 were purchased.

.0 des 524.9 kilos demandé au prix de vente de \$24,000.00 ou au dessus ont été acheté. Il y avait un total de .0 kgs proposés à la vente et le total des offres pour l'achat de 524.9kg.

There was a total of .0 kgs offered for sale and total bids to purchase of 524.9 kgs.

La prochaine bourse de quota fermera a 16:00 hr Jeudi le 1 Septembre, 2022

Les résultats seront disponibles Mardi le 6 Septembre, 2022

Mois	Aout	Jul	Juin	Mai	Avr	Mar	Moy. 6 mois
Prix du vente du quota	\$0	\$0	\$24,000	\$24,000	\$0	\$0	\$24,000
Kilo sur l'échange	.0	.0	5.4	3.0	.0	.0	4.2
Kilo par transfert	.0	96.6	259.0	77.3	79.7	.0	85.4

Pool domestique du N.-B.

Marché marginal	MG Kg	MG \$/kg	MG \$	PT Kg	PT \$/kg	PT \$	LAS Kg	LAS \$/kg	LAS \$
Juillet 2022	545	-\$2.7327	(\$1,490)	424	-\$1.9107	(\$811)	731	-\$0.3917	(\$286)
Année laitière	3,607	-\$2.7325	(\$9,857)	2,750	-\$1.9106	(\$5,255)	4,816	-\$0.3917	(\$1,886)
SNG >2.3									
Juillet 2022				1,541	\$0.0000	\$0	2,916	\$0.0000	\$0
Année laitière				6,784	\$0.0000	\$0	12,721	\$0.0000	\$0
SNG 2.0<>2.3									
Juillet 2022				37,897	\$4.2127	\$159,648	70,121	\$4.2127	\$295,398
Année laitière				354,008	\$3.6334	\$1,286,253	641,122	\$3.6356	\$2,330,871
Marché domestique									
Juillet 2022	555,082	\$13.2368	\$7,347,503	391,766	\$10.5926	\$4,149,825	716,626	\$9.9000	\$644,963
Année laitière	6,677,246	\$11.9773	\$79,975,213	4,781,163	\$9.9918	\$47,772,626	8,515,286	\$9.9000	\$7,663,758

Production et paiement

Revenu	\$/HL	MG \$	PT \$	LAS \$			Totale \$
Juillet 2022	\$92.46	\$7,346,012	\$4,308,662	\$940,075			\$12,594,749
12 Months	\$88.14	\$79,965,357	\$49,053,625	\$9,992,743			\$139,011,724

Déductions	Transport	Promotion	Admin	Lab	Recherche	Frais totales	Totaux
	par HL	par kilo de solides totaux				par HL	Deductions
Juillet 2022	\$3.60	\$0.1139	\$0.0570	\$0.0100	\$0.0016	\$5.98	\$815,349
Année laitière	\$3.09	\$0.1139	\$0.0570	\$0.0100	\$0.0016	\$5.49	\$8,702,132

Qualité	Cell. somatiques	Boîte de pétri	Après pasteur.				Camion refusé
Juillet 2022	187,425	7,566	229				0
Année laitière	170,152	7,242	169				0

Production & Composants	Production Volume	MG	Protéine	Lactose et A.S.	Solides totaux	Ratio SNG	
Juillet 2022	13,636,871	4.0744	3.1652	5.7960	13.0356	2.1994	
12 Months	157,813,595	4.2334	3.2600	5.8132	13.3065	2.1432	

Rapport sommaire sur la production et le paiement pour Juillet 2022

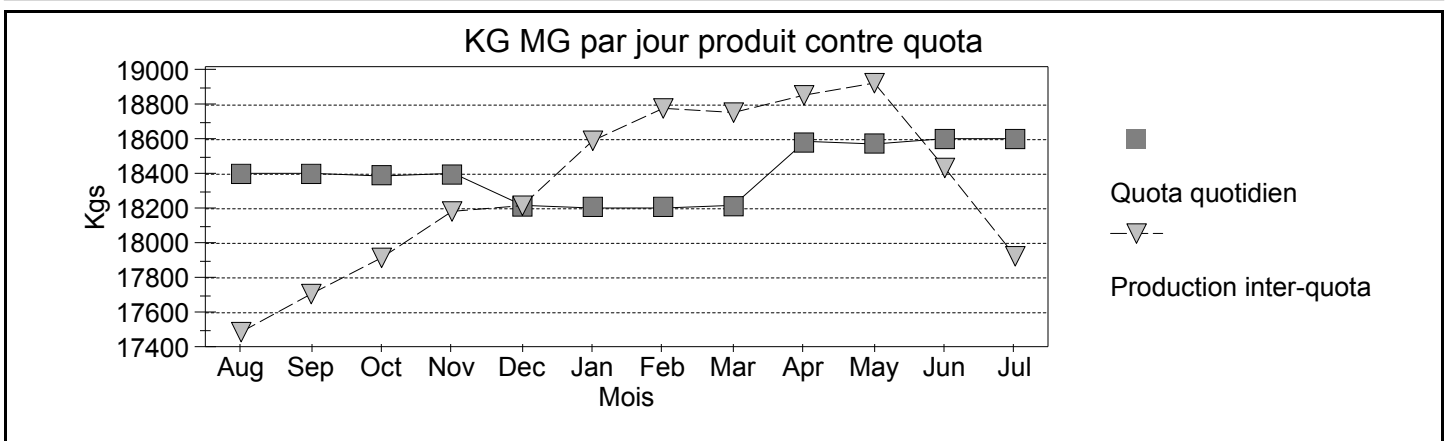

Credits

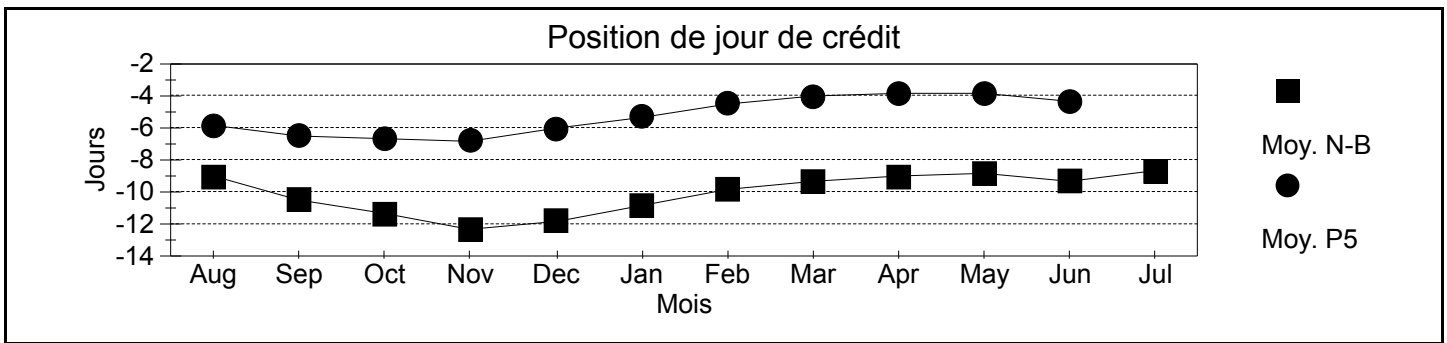

Mois	Août	Sep	Oct	Nov	Déc	Jan	Fév	Mar	Avr	Mai	Jui	Jul
Jours incitatifs émis.	1.00	2.00	1.00	2.00	0.00	0.02	0.06	1.06	1.06	1.06	1.06	0.07
Jours incitatifs utilisés	0.32	0.60	0.44	0.93	0.00	0.01	0.05	0.72	0.64	0.65	0.55	0.05
Jours au-de-dessus du quota	0.02	0.00	0.05	0.01	0.00	0.00	0.04	0.01	0.01	0.02	0.00	0.03
Jours perdus	-0.28	-0.29	-0.36	-0.39	-0.31	-0.14	-0.07	-0.07	-0.10	-0.14	-0.10	-1.54
Jours échangés	0.80	1.04	0.90	1.14	0.77	0.93	0.94	1.25	1.11	0.96	1.15	0.96
Prix de vente de la BC	\$5.01	\$4.75	\$3.99	\$4.00	\$3.75	\$5.43	\$7.78	\$7.78	\$5.00	\$3.00	\$3.11	\$2.50

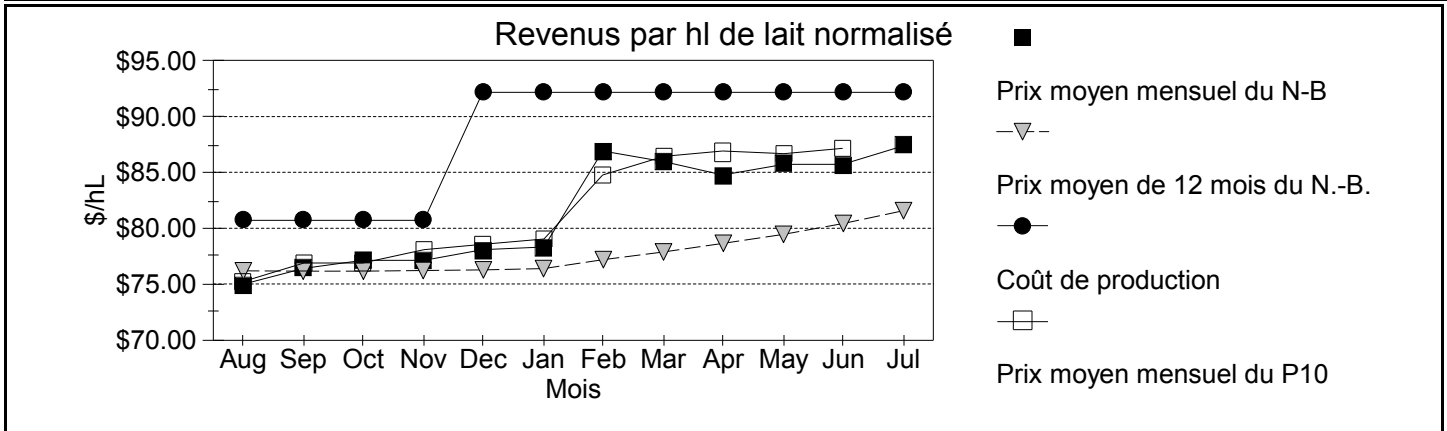

Mois	Août	Sep	Oct	Nov	Déc	Jan	Fév	Mar	Avr	Mai	Jui	Jul
SNG 2.00-2.30 \$/kg	\$2.60	\$2.81	\$2.81	\$3.17	\$3.44	\$3.66	\$3.92	\$4.09	\$4.18	\$4.20	\$4.21	\$4.21

Un hl normalisé contient 3.60 kg l'hl de MG, 3.23 kg l'hl de PT and 5.69 kg l'hl de LAS

Politique SNG

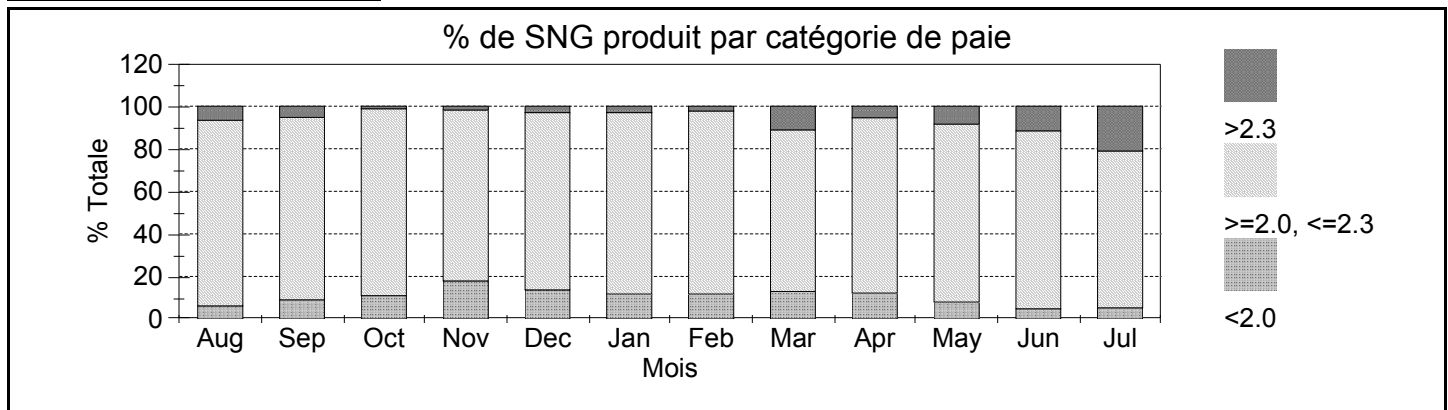

SNG/MG: Ratios moyen

Mois	Aoû	Sep	Oct	Nov	Déc	Jan	Fév	Mar	Avr	Mai	Jui	Jul
< 2	1.93	1.92	1.91	1.92	1.91	1.91	1.92	1.92	1.93	1.92	1.91	1.93
2 < > 2.3	2.17	2.17	2.14	2.14	2.14	2.14	2.15	2.15	2.16	2.16	2.17	2.18
> 2.3	2.36	2.36	2.34	2.31	2.33	2.33	2.31	2.33	2.36	2.34	2.36	2.34
Provincial	2.17	2.15	2.12	2.10	2.12	2.12	2.12	2.14	2.14	2.16	2.18	2.20