

Producteurs laitiers du Nouveau-Brunswick
Rapport sommaire sur la production et le paiement pour Mars 2022

Bourse de quota pour Avril, 2022

Price in Dollars	# of Sellers	Kgs Offered By Sellers	Total Cum. kgs	Difference Between Sellers/Buyers	Total Cum. kgs	Kgs Wanted By Buyers	# of Buyers
\$24,000.00		.0	.0	932.4	932.4	932.4	
TOTALS	0	.0				932.4	34

QESP = Quota Exchange Selling Price

QESP = Le prix de vente de quota

.0 of 932.4 kgs wanted at or above the Quota Exchange Selling Price of \$24,000.00 were purchased.

.0 des 932.4 kilos demandé au prix de vente de \$24,000.00 ou au dessus ont été acheté. Il y avait un total de .0 kgs proposés à la vente et le total des offres pour l'achat de 932.4kg.

There was a total of .0 kgs offered for sale and total bids to purchase of 932.4 kgs.

La prochaine bourse de quota fermera a 16:00 hr Lundi le 2 Mai, 2022
Les résultats seront disponibles Jeudi le 5 Mai, 2022

Mois	Avr	Mar	Fev	Jan	Dec	Nov	Moy. 6 mois
Prix du vente du quota	\$0	\$0	\$0	\$24,000	\$24,000	\$24,000	\$24,000
Kilo sur l'échange	.0	.0	.0	2.0	25.5	3.0	10.2
Kilo par transfert	.0	.0	.0	188.8	.0	12.4	33.5

Pool domestique du N.-B.

Marché marginal	MG Kg	MG \$/kg	MG \$	PT Kg	PT \$/kg	PT \$	LAS Kg	LAS \$/kg	LAS \$
Mars 2022	230	-\$2.7327	(\$628)	164	-\$1.9107	(\$314)	277	-\$.3917	(\$108)
Année laitière	5,016	-\$1.3021	(\$6,532)	3,889	-\$.8992	(\$3,497)	6,868	-\$.1834	(\$1,259)
SNG >2.3									
Mars 2022				706	\$0.0000	\$0	1,317	\$0.0000	\$0
Année laitière				5,763	\$0.0000	\$0	10,657	\$0.0000	\$0
SNG 2.0<>2.3									
Mars 2022				29,741	\$4.0870	\$121,553	53,740	\$4.0870	\$219,637
Année laitière				348,390	\$2.9663	\$1,033,436	632,250	\$2.9609	\$1,872,014
Marché domestique									
Mars 2022	580,752	\$13.0118	\$7,556,624	415,851	\$9.9841	\$4,151,902	739,428	\$9.9000	\$665,485
Année laitière	6,663,244	\$11.2752	\$75,129,580	4,764,642	\$9.8125	\$46,753,146	8,506,471	\$9.9000	\$7,655,824

Production et paiement

Revenu	\$/HL	MG \$	PT \$	LAS \$			Totale \$
Mars 2022	\$93.42	\$7,555,996	\$4,273,141	\$885,014			\$12,714,150
12 Months	\$84.28	\$75,123,049	\$47,783,085	\$9,526,579			\$132,432,713

Déductions	Transport	Promotion	Admin	Lab	Recherche	Frais totales	Totaux
	par HL	par kilo de solides totaux				par HL	Deductions
Mars 2022	\$3.27	\$.1139	\$.0570	\$.0100	\$.0016	\$5.71	\$777,805
Année laitière	\$2.92	\$.1139	\$.0592	\$.0089	\$.0016	\$5.34	\$8,430,351

Qualité	Cell. somatiques	Boîte de pétri	Après pasteur.				Camion refusé
Mars 2022	155,540	12,685	107				0
Année laitière	173,547	6,624	157				0

Production & Composants	Production Volume	MG	Protéine	Lactose et A.S.	Solides totaux	Ratio SNG	
Mars 2022	13,616,275	4.2668	3.2789	5.8369	13.3826	2.1364	
12 Months	157,255,911	4.2404	3.2575	5.8225	13.3204	2.1413	

Rapport sommaire sur la production et le paiement pour Mars 2022

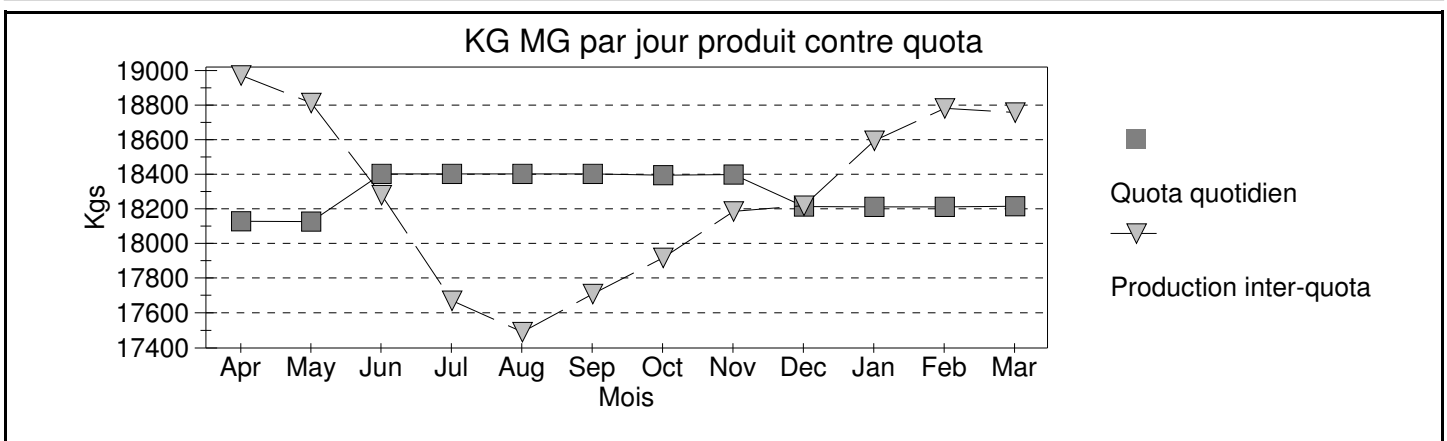

Credits

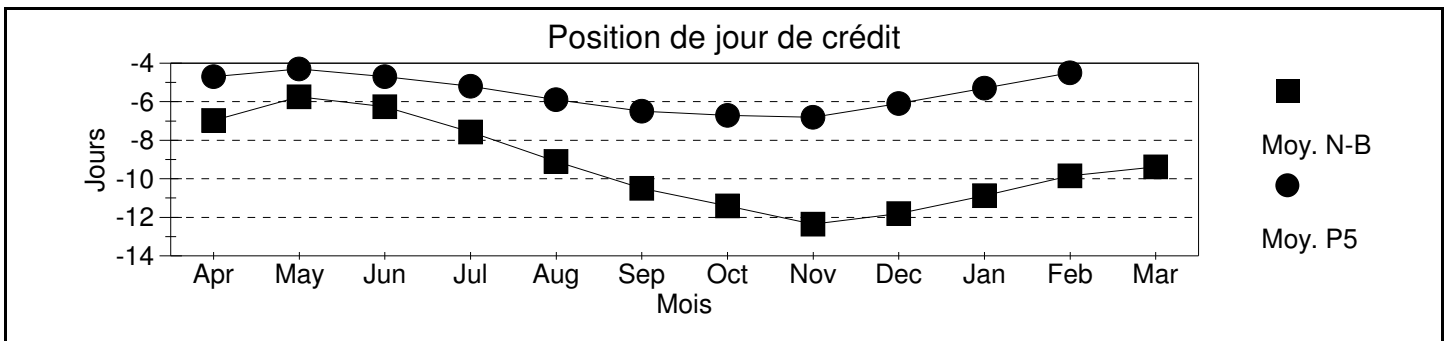

Mois	Avr	Mai	Jui	Jul	Aoû	Sep	Oct	Nov	Déc	Jan	Fév	Mar
Jours incitatifs émis.	0.00	0.00	1.00	1.00	1.00	2.00	1.00	2.00	0.00	0.02	0.06	1.06
Jours incitatifs utilisés	0.00	0.00	0.46	0.33	0.32	0.60	0.44	0.93	0.00	0.01	0.05	0.72
Jours au-de-dessus du quota	0.05	0.04	0.04	0.02	0.02	0.00	0.05	0.01	0.00	0.00	0.04	0.01
Jours perdus	-0.08	-0.04	-0.10	-0.20	-0.28	-0.29	-0.36	-0.39	-0.31	-0.14	-0.07	-0.06
Jours échangés	1.06	0.83	0.53	0.55	0.80	1.04	0.90	1.14	0.77	0.93	0.94	1.25
Prix de vente de la BC	\$10.00	\$10.00	\$4.55	\$3.01	\$5.01	\$4.75	\$3.99	\$4.00	\$3.75	\$5.43	\$7.78	\$7.78

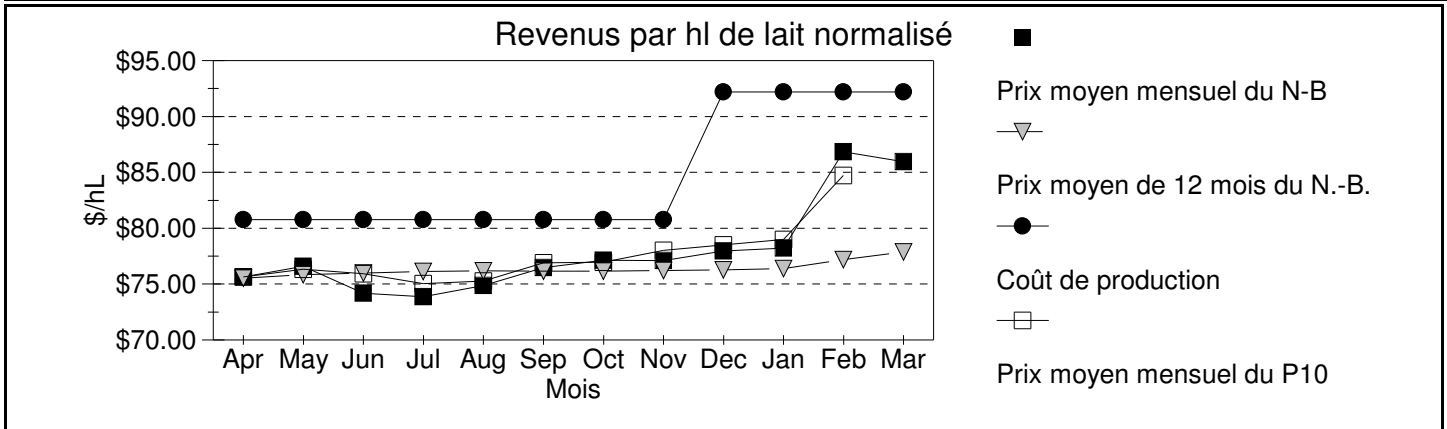

Mois	Avr	Mai	Jui	Jul	Aoû	Sep	Oct	Nov	Déc	Jan	Fév	Mar
SNG 2.00-2.30 \$/kg	\$2.30	\$2.39	\$2.50	\$2.55	\$2.60	\$2.81	\$2.81	\$3.17	\$3.44	\$3.66	\$3.92	\$4.09

Un hl normalisé contient 3.60 kg l'hl de MG, 3.23 kg l'hl de PT and 5.69 kg l'hl de LAS

Politique SNG

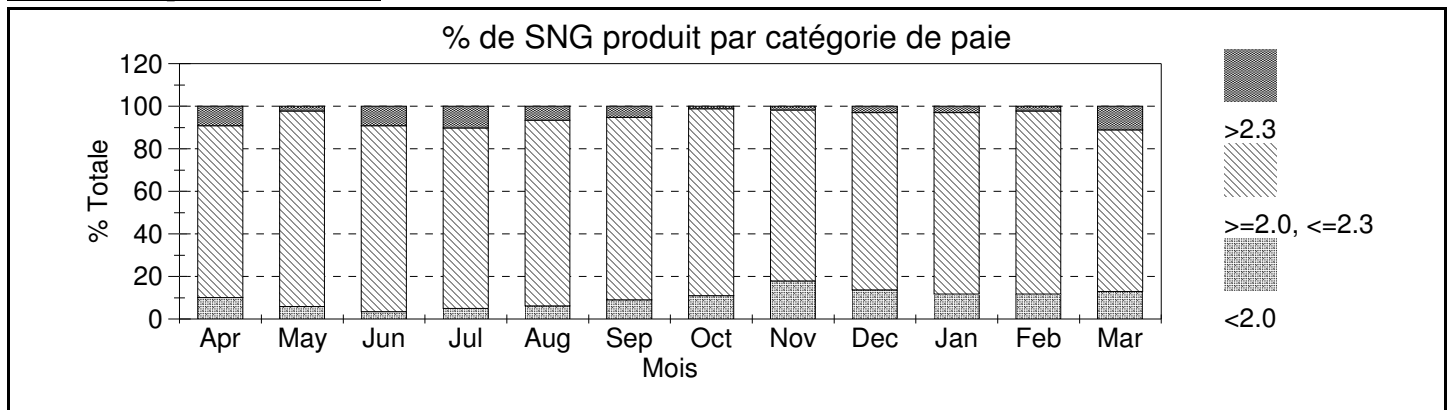

SNG/MG: Ratios moyen

Mois	Avr	Mai	Jui	Jul	Aoû	Sep	Oct	Nov	Déc	Jan	Fév	Mar
< 2	1.93	1.92	1.90	1.93	1.93	1.92	1.91	1.92	1.91	1.91	1.92	1.92
2 < > 2.3	2.14	2.16	2.18	2.18	2.17	2.17	2.14	2.14	2.14	2.14	2.15	2.15
> 2.3	2.33	2.36	2.35	2.38	2.36	2.36	2.34	2.31	2.33	2.33	2.31	2.33
Provincial	2.14	2.15	2.19	2.19	2.17	2.15	2.12	2.10	2.12	2.12	2.12	2.14