

Producteurs laitiers du Nouveau-Brunswick
Rapport sommaire sur la production et le paiement pour Novembre 2021

Bourse de quota pour Decembre, 2021

Price in Dollars	# of Sellers	Kgs Offered By Sellers	Total Cum. kgs	Difference Between Sellers/Buyers	Total Cum. kgs	Kgs Wanted By Buyers	# of Buyers
\$20,000.00		.0	.0	732.3	732.3	1.0	
\$24,000.00		25.5	25.5	705.8	731.3	731.3	
TOTALS	2	25.5				732.3	30

QESP = Quota Exchange Selling Price

QESP = Le prix de vente de quota

25.5 of 731.3 kgs wanted at or above the Quota Exchange Selling Price of \$24,000.00 were purchased.

25.5 des 731.3 kilos demandé au prix de vente de \$24,000.00 ou au dessus ont été acheté.

There was a total of 25.5 kgs offered for sale and total bids to purchase of 732.3 kgs.

Il y avait un total de 25.5 kgs proposés à la vente

La prochaine bourse de quota fermera a 16:00 hr Mardi le 4 Janvier, 2022

Les résultats seront disponibles Jeudi le 7 Avril, 2022

Mois	Dec	Nov	Oct	Sept	Aout	Jul	Moy. 6 mois
Prix du vente du quota	\$24,000	\$24,000	\$24,000	\$24,000	\$24,000	\$24,000	\$24,000
Kilo sur l'échange	25.5	3.0	53.1	8.5	33.0	4.0	21.2
Kilo par transfert	.0	12.4	.0	.0	.0	.0	2.1

Pool domestique du N.-B.

Marché marginal	MG Kg	MG \$/kg	MG \$	PT Kg	PT \$/kg	PT \$	LAS Kg	LAS \$/kg	LAS \$
Novembre 2021	102	-\$2.7327	(\$280)	79	-\$1.9107	(\$151)	143	-\$3.917	(\$56)
Année laitière	7,899	-\$5.013	(\$3,960)	6,161	-\$3.3563	(\$2,195)	10,842	-\$0.732	(\$794)
SNG >2.3									
Novembre 2021				37	\$0.0000	\$0	66	\$0.0000	\$0
Année laitière				6,729	\$0.0000	\$0	12,340	\$0.0000	\$0
SNG 2.0<>2.3									
Novembre 2021				23,502	\$3.1705	\$74,513	41,448	\$3.1705	\$131,410
Année laitière				291,731	\$2.5263	\$736,994	531,450	\$2.5243	\$1,341,552
Marché domestique									
Novembre 2021	545,242	\$10.9441	\$5,967,180	395,711	\$9.6465	\$3,817,223	686,573	\$9.000	\$617,915
Année laitière	6,696,235	\$10.8653	\$72,756,752	4,833,922	\$9.6197	\$46,501,064	8,661,415	\$1.0305	\$8,925,159

Production et paiement

Revenu	\$/HL	MG \$	PT \$	LAS \$				Totale \$
Novembre 2021	\$84.54	\$5,966,900	\$3,891,586	\$749,269				\$10,607,756
12 Months	\$82.51	\$72,782,518	\$47,235,863	\$10,265,917				\$130,284,298

Dédutions	Transport	Promotion	Admin	Lab	Recherche	Frais totales	Totaux Dédutions
	par HL	par kilo de solides totaux			par HL		
Novembre 2021	\$2.89	\$1.139	\$0.0570	\$0.0100	\$0.0016	\$5.35	\$671,689
Année laitière	\$2.83	\$1.041	\$0.0614	\$0.0078	\$0.0016	\$5.14	\$8,156,233

Qualité	Cell. somatiques	Boite de pétri	Après pasteur.				Camion refusé
Novembre 2021	162,094	5,282	128				0
Année laitière	178,941	6,287	156				0

Production & Composants	Production Volume	MG	Protéine	Lactose et A.S.	Solides totaux	Ratio SNG	
Novembre 2021	12,551,351	4.3449	3.3409	5.8020	13.4878	2.1043	
12 Months	158,090,485	4.2407	3.2504	5.8296	13.3207	2.1412	

Rapport sommaire sur la production et le paiement pour Novembre 2021

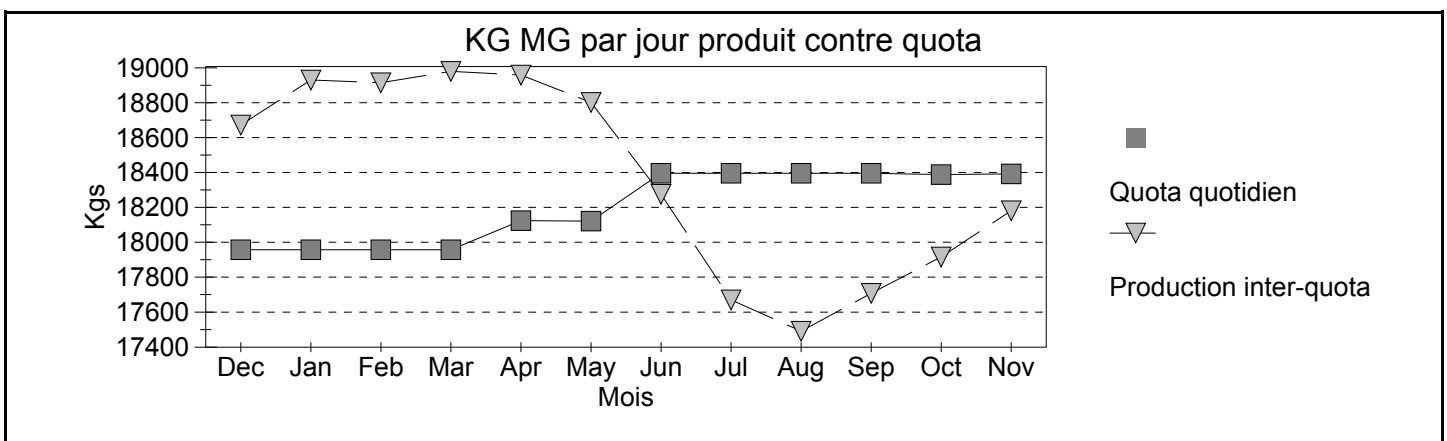

Credits

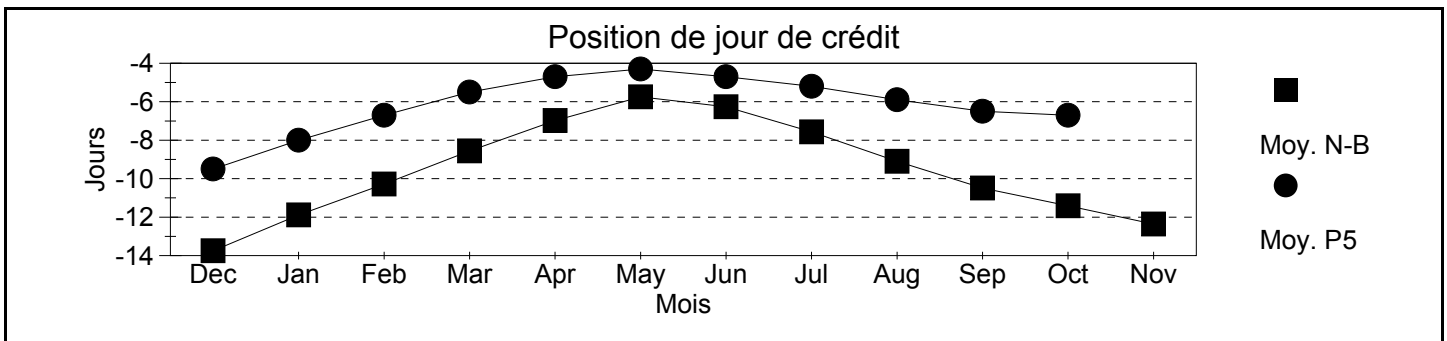

Mois	Déc	Jan	Fév	Mar	Avr	Mai	Jui	Jul	Aoû	Sep	Oct	Nov
Jours incitatifs émis.	1.00	0.00	0.00	0.00	0.00	0.00	1.00	1.00	1.00	2.00	1.00	2.00
Jours incitatifs utilisés	0.64	0.00	0.00	0.00	0.00	0.00	0.46	0.33	0.32	0.60	0.44	0.93
Jours au-de-dessus du quota	0.00	0.04	0.09	0.08	0.05	0.04	0.04	0.02	0.02	0.00	0.05	0.01
Jours perdus	-0.19	-0.17	-0.15	-0.11	-0.08	-0.04	-0.10	-0.20	-0.28	-0.29	-0.36	-0.39
Jours échangés	0.95	0.99	0.90	1.02	1.06	0.83	0.53	0.55	0.80	1.04	0.90	1.14
Prix de vente de la BC	\$4.01	\$6.04	\$8.58	\$10.00	\$10.00	\$10.00	\$4.55	\$3.01	\$5.01	\$4.75	\$3.99	\$4.00

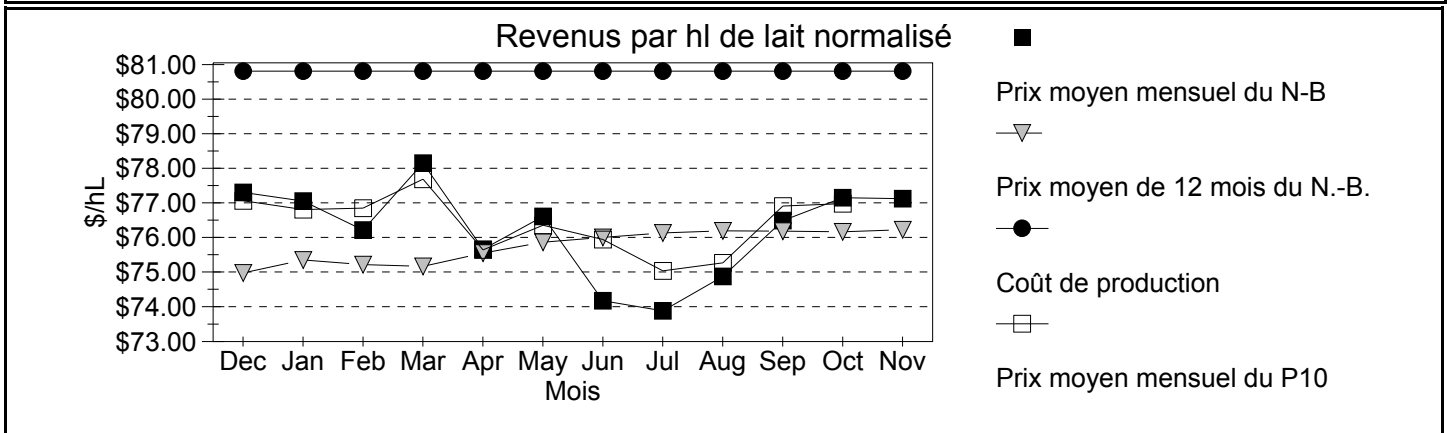

Mois	Déc	Jan	Fév	Mar	Avr	Mai	Jui	Jul	Aoû	Sep	Oct	Nov
SNG 2.00-2.30 \$/kg			\$2.20	\$2.17	\$2.30	\$2.39	\$2.50	\$2.55	\$2.60	\$2.81	\$2.81	\$3.17

Un hl normalisé contient 3.60 kg l'hl de MG, 3.23 kg l'hl de PT and 5.69 kg l'hl de LAS

Politique SNG

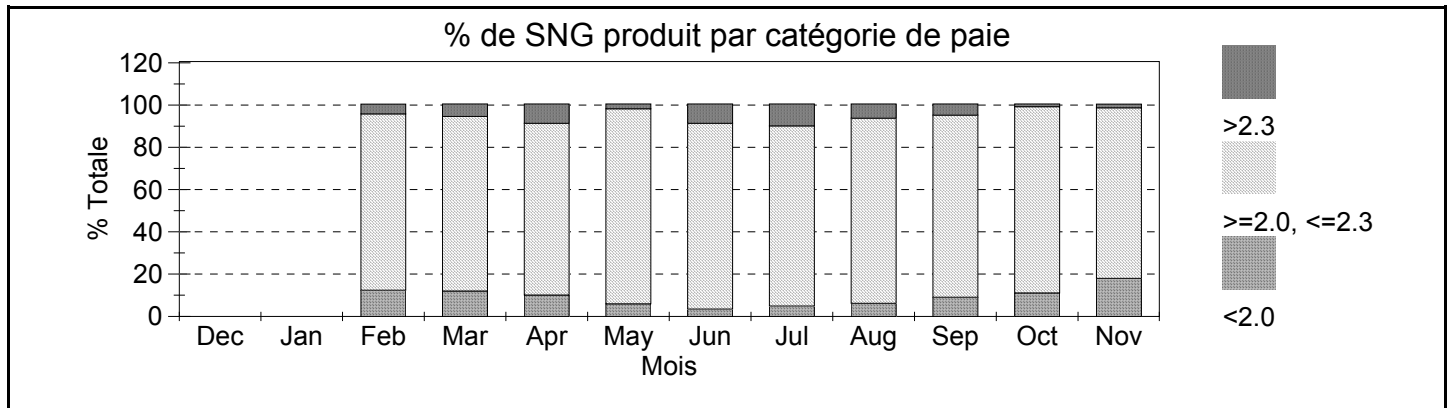

SNG/MG: Ratios moyen

Mois	Déc	Jan	Fév	Mar	Avr	Mai	Jui	Jul	Aoû	Sep	Oct	Nov
< 2			1.93	1.93	1.93	1.92	1.90	1.93	1.93	1.92	1.91	1.92
2 < > 2.3			2.14	2.13	2.14	2.16	2.18	2.18	2.17	2.17	2.14	2.14
> 2.3			2.43	2.35	2.33	2.36	2.35	2.38	2.36	2.36	2.34	2.31
Provincial			2.13	2.12	2.14	2.15	2.19	2.19	2.17	2.15	2.12	2.10