

**Producteurs laitiers du Nouveau-Brunswick**  
**Rapport sommaire sur la production et le paiement pour Decembre 2021**

**Bourse de quota pour Janvier, 2022**

Price in Dollars	# of Sellers	Kgs Offered By Sellers	Total Cum. kgs	Difference Between Sellers/Buyers	Total Cum. kgs	Kgs Wanted By Buyers	# of Buyers
\$20,000.00		.0	.0	776.6	776.6	1.0	
\$24,000.00		2.0	2.0	773.6	775.6	775.6	
<b>TOTALS</b>	<b>1</b>	<b>2.0</b>				<b>776.6</b>	<b>28</b>

QESP = Quota Exchange Selling Price

QESP = Le prix de vente de quota

2.0 of 775.6 kgs wanted at or above the Quota Exchange Selling Price of \$24,000.00 were purchased.

2.0 des 775.6 kilos demandé au prix de vente de \$24,000.00 ou au dessus ont été acheté.

There was a total of 2.0 kgs offered for sale and total bids to purchase of 776.6 kgs.

Il y avait un total de 2.0 kgs proposés à la vente et

**La prochaine bourse de quota fermera a 16:00 hr Vendredi le 1 Avril, 2022**  
**Les résultats seront disponibles Lundi le 4 Avril, 2022**

Mois	Jan	Dec	Nov	Oct	Sept	Aout	Moy. 6 mois
Prix du vente du quota	\$24,000	\$24,000	\$24,000	\$24,000	\$24,000	\$24,000	\$24,000
Kilo sur l'échange	2.0	25.5	3.0	53.1	8.5	33.0	20.9
Kilo par transfert	.0	.0	12.4	.0	.0	.0	2.1

**Pool domestique du N.-B.**

Marché marginal	MG Kg	MG \$/kg	MG \$	PT Kg	PT \$/kg	PT \$	LAS Kg	LAS \$/kg	LAS \$
Decembre 2021	0	\$ .0000	\$0	0	\$ .0000	\$0	0	\$ .0000	\$0
Année laitière	7,851	-\$ .5044	(\$3,960)	6,123	-\$ .3585	(\$2,195)	10,766	-\$ .0737	(\$794)
<b>SNG &gt;2.3</b>									
Decembre 2021				185	\$ .0000	\$0	329	\$ .0000	\$0
Année laitière				6,739	\$ .0000	\$0	12,338	\$ .0000	\$0
<b>SNG 2.0&lt;&gt;2.3</b>									
Decembre 2021				25,966	\$3.4412	\$89,355	46,085	\$3.4412	\$158,587
Année laitière				317,698	\$2.6011	\$826,349	577,535	\$2.5975	\$1,500,139
<b>Marché domestique</b>									
Decembre 2021	564,548	\$11.1403	\$6,289,232	408,655	\$9.7012	\$3,964,440	713,451	\$ .9000	\$642,106
Année laitière	6,682,166	\$10.8927	\$72,786,509	4,801,765	\$9.7197	\$46,671,706	8,589,553	\$ .9668	\$8,304,089

## Production et paiement

Revenu	\$/HL	MG \$	PT \$	LAS \$				Totale \$
Decembre 2021	\$85.22	\$6,289,232	\$4,053,795	\$800,694				\$11,143,721
12 Months	\$82.58	\$72,796,432	\$47,495,860	\$9,803,434				\$130,095,726

Dédutions	Transport	Promotion	Admin	Lab	Recherche	Frais totaux	Totaux Dédutions
	par HL	par kilo de solides totaux				par HL	
Decembre 2021	\$2.88	\$ .1139	\$ .0570	\$ .0100	\$ .0016	\$5.34	\$697,646
Année laitière	\$2.84	\$ .1139	\$ .0608	\$ .0080	\$ .0016	\$5.28	\$8,354,551

Qualité	Cell. somatiques	Boite de pétri	Après pasteur.				Camion refusé
Decembre 2021	163,072	5,866	120				0
Année laitière	177,178	6,285	154				0

Production & Composants	Production Volume	MG	Protéine	Lactose et A.S.	Solides totaux	Ratio SNG	
Decembre 2021	13,075,978	4.3174	3.3252	5.8112	13.4538	2.1162	
12 Months	157,722,880	4.2416	3.2540	5.8268	13.3224	2.1409	

## Rapport sommaire sur la production et le paiement pour Decembre 2021

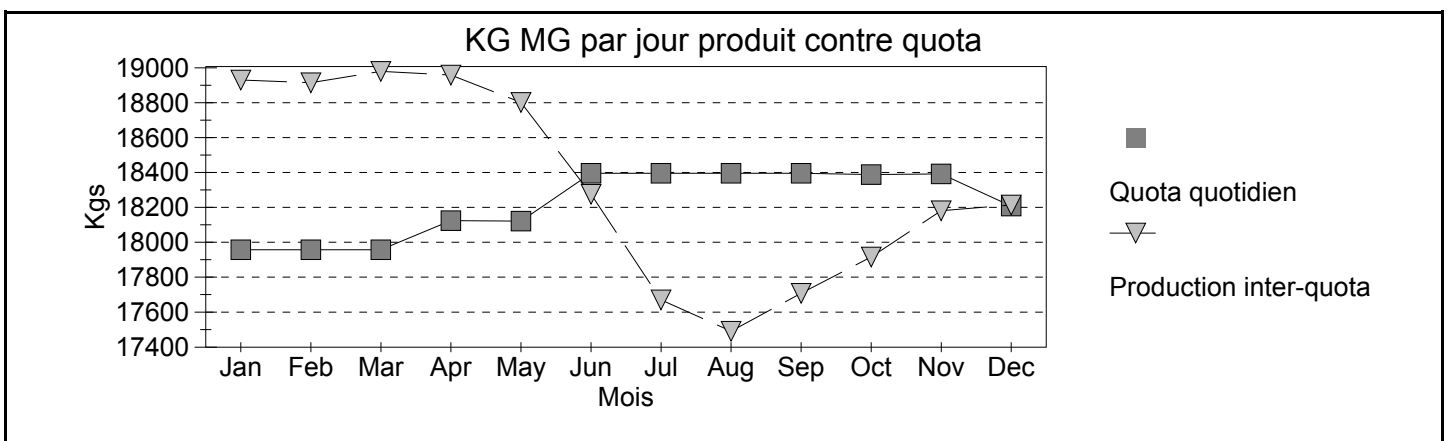

## Credits

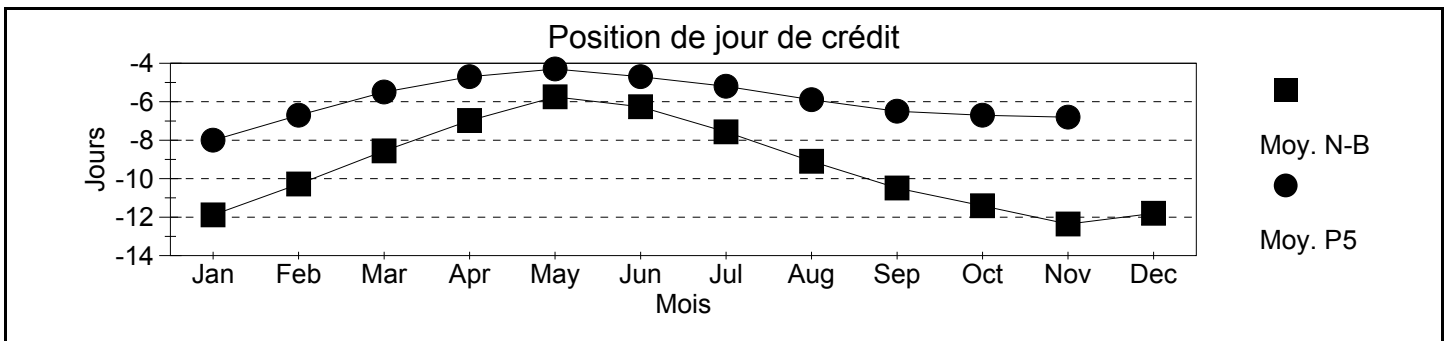

Mois	Jan	Fév	Mar	Avr	Mai	Jui	Jul	Août	Sep	Oct	Nov	Déc
Jours incitatifs émis.	0.00	0.00	0.00	0.00	0.00	1.00	1.00	1.00	2.00	1.00	2.00	0.00
Jours incitatifs utilisés	0.00	0.00	0.00	0.00	0.00	0.46	0.33	0.32	0.60	0.44	0.93	0.00
Jours au-de-dessus du quota	0.04	0.09	0.08	0.05	0.04	0.04	0.02	0.02	0.00	0.05	0.01	0.00
Jours perdus	-0.17	-0.15	-0.11	-0.08	-0.04	-0.10	-0.20	-0.28	-0.29	-0.36	-0.39	-0.31
Jours échangés	0.99	0.90	1.02	1.06	0.83	0.53	0.55	0.80	1.04	0.90	1.14	0.77
Prix de vente de la BC	\$6.04	\$8.58	\$10.00	\$10.00	\$10.00	\$4.55	\$3.01	\$5.01	\$4.75	\$3.99	\$4.00	\$3.75

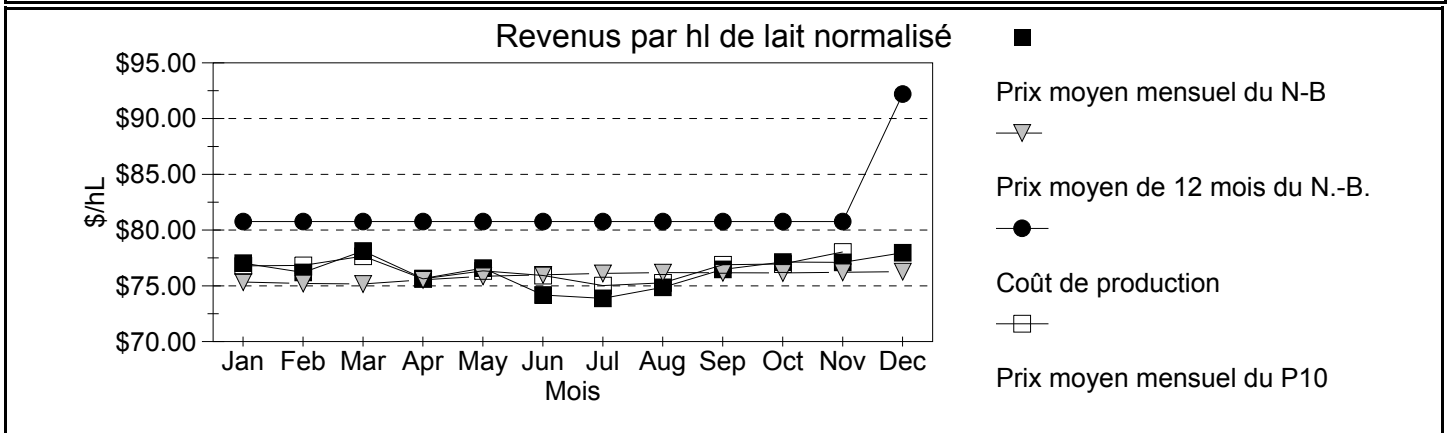

Mois	Jan	Fév	Mar	Avr	Mai	Jui	Jul	Août	Sep	Oct	Nov	Déc
SNG 2.00-2.30 \$/kg		\$2.20	\$2.17	\$2.30	\$2.39	\$2.50	\$2.55	\$2.60	\$2.81	\$2.81	\$3.17	\$3.44

Un hl normalisé contient 3.60 kg l'hl de MG, 3.23 kg l'hl de PT and 5.69 kg l'hl de LAS

## Politique SNG

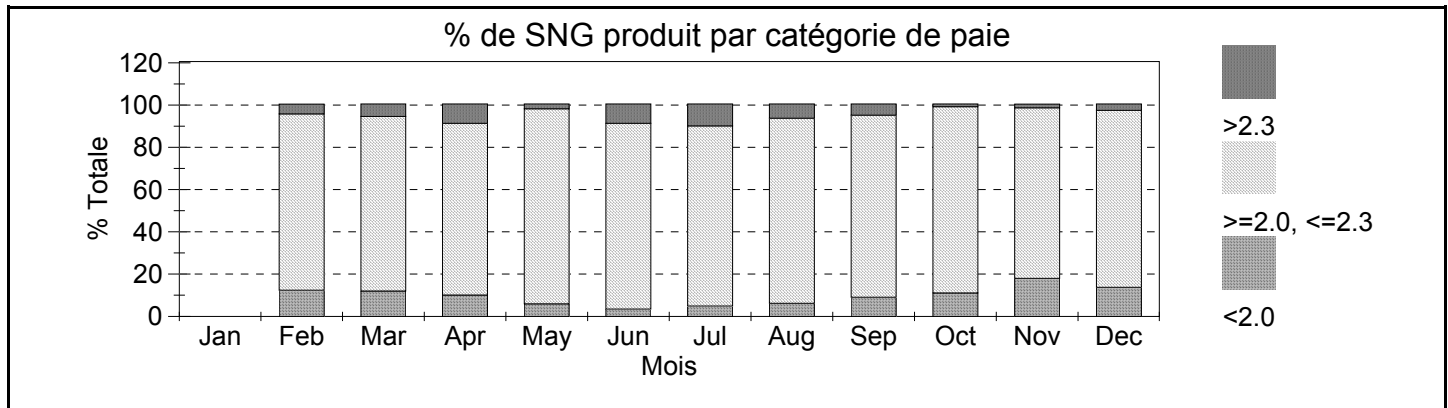

## SNG/MG: Ratios moyen

Mois	Jan	Fév	Mar	Avr	Mai	Jui	Jul	Août	Sep	Oct	Nov	Déc
< 2		1.93	1.93	1.93	1.92	1.90	1.93	1.93	1.92	1.91	1.92	1.91
2 < > 2.3		2.14	2.13	2.14	2.16	2.18	2.18	2.17	2.17	2.14	2.14	2.14
> 2.3		2.43	2.35	2.33	2.36	2.35	2.38	2.36	2.36	2.34	2.31	2.33
Provincial		2.13	2.12	2.14	2.15	2.19	2.19	2.17	2.15	2.12	2.10	2.12